

THERMOBAR®
- Optimal drinking -

ThermoBar 30 ISO

Installation, användning och skötsel



Äntligen är din produkt från ThermoBar här! Vi tackar för att vi har fått förtroendet att leverera den. Alla ThermoBars produkter har 3 års garanti. Vårt tips är att du läser igenom hela bruksanvisningen innan du börjar installera ThermoBaren, då vet du också hur du bäst tar hand om den så att den håller många år framöver. På thermobar.se hittar du info-filmer och fler tips för de flesta av våra produkter.

OBS! Läs detta innan du sätter igång!

• Den som installerar och använder ThermoBaren är ansvarig för att den monteras, placeras och används på ett behörigt sätt.

WARNING! Barn och personer med begränsad fysisk, sensorisk eller psykisk förmåga eller bristande erfarenhet och kunskap får endast använda ThermoBaren om de övervakas eller har instruerats i hur den används tryggt, och om de förstår riskerna förknippade med användningen av enheten. Barn får inte leka med ThermoBaren. Barn får inte rengöra ThermoBaren eller utföra underhållsåtgärder på den utan övervakning.

I paketet ingår

- ✓ 1 ThermoBar, 30 liter
- ✓ 2 förborrade trälistor
- ✓ 4 skruvar
- ✓ 1 spännrem, 170 cm
- ✓ 2 byglar
- ✓ 1 bottenpropp

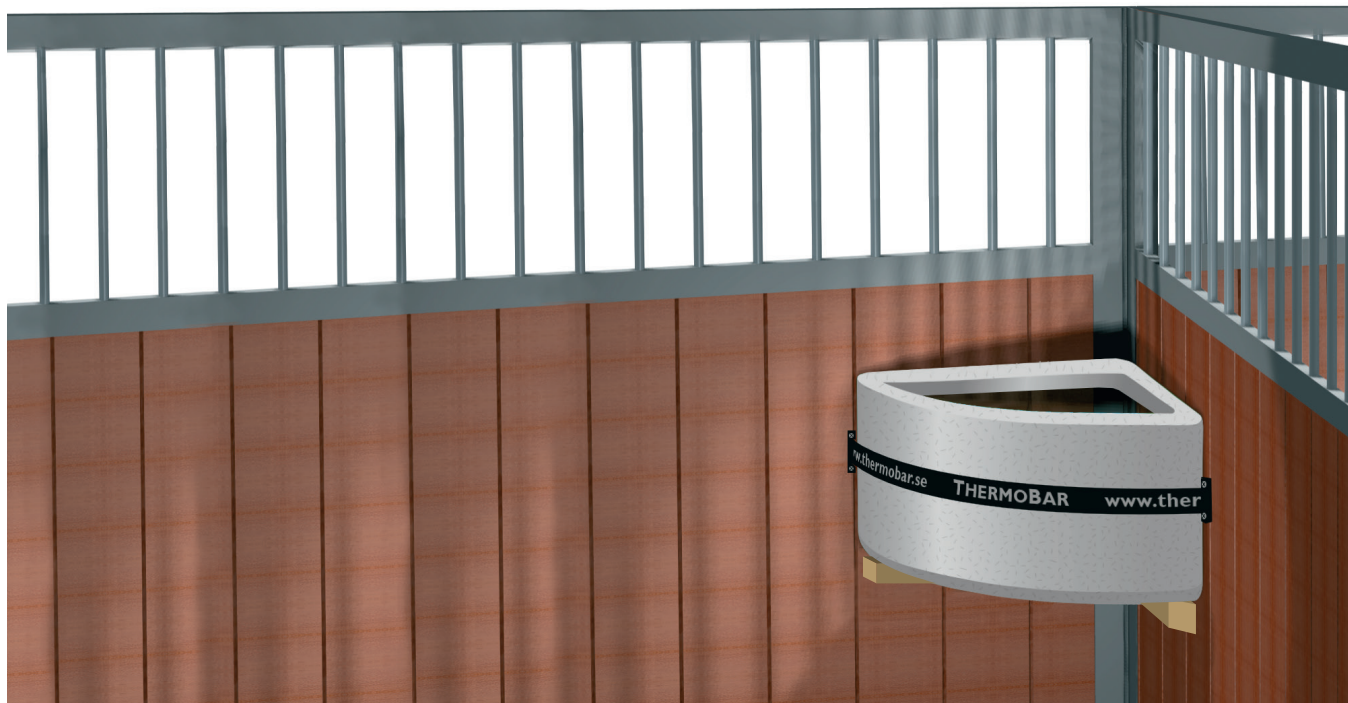

Montering och installation

1. ThermoBar 30 ISO är avsedd för installation i ett hörn i varmstall eller uteboxar där el saknas och frostrisken är måttlig. Karet används med fördel året om, även på sommaren då ThermoBaren hjälper till att hålla vattnet

friskt och kallt. Om du befärrar att hästen kan komma åt att skada ThermoBaren – bygg ett skydd för framsidan.

2. Montera de förborrade trälisterna, som karet ska vila på, på varsin sida av hörnet. Höjden

ska vara lagom så att hästen kan dricka bekvämt och samtidigt högt nog för att få in en hink under ThermoBaren vid tömning och rengöring.

3. Karet hålls på plats med en spännrem som dras genom de två plastbyglarna. Montera plastbyglarna på karets halva höjd och cirka 2

cm utanför karets kanter så att det går att ta karet rakt ut vid losstagning.

4. Fyll på vatten.

• På **thermobar.se** finns en info-film som visar hur eluppvärmda ThermoBar 30 installeras. ThermoBar 30 ISO monteras på samma sätt.

Vattentemperatur

• Forskning har visat att vintertid föredrar hästar ett tempererat vatten, som är cirka 15-20 °C, framför iskallt vatten. Hästar vill gärna dricka i samband med att de äter, något som är viktigt att tänka på även när hästar utfodras i hagen. Vintertid är ThermoBars isolerade kar ett gott alternativ om man fyller på med varmvatten

eftersom vattnet håller sig isfritt 2-3 gånger längre än i ett oisolerat kar.

• Vid riktigt varma dagar – fyll karet med mycket svalt vatten så tar det längre tid för vattnet att bli för varmt än med lite vatten, och vattnet håller sig fräscht längre.

Skötsel

• Använd en diskborste eller mjuk trasa för rengöring. Undvik att repa plastytan men använd gärna ett för ändamålet avsett rengöringsmedel.
• Den noggrant utvalda plasten är seg och där-

med köldtålig med en tjocklek av 4-7 millimeter. Mjukheten i plasten medför också att den kan bula sig i botten eller på insidan, det är normalt och karet skadas inte av det.

Reservdelar till ThermoBar 30 ISO

- ✓ Bottenproppar
- ✓ Spännrem, 170 cm

Alla produkter från ThermoBar har 3 års garanti. All information om felsökning hittar du på **thermobar.se** under **Support**. På webben kan du också beställa tillbehör och reservdelar. Att våra produkter går att återvinna är en självklar del av ThermoBars miljöarbete. Lämna ThermoBaren till plaståtervinningen när den har gjort sitt.

Har du frågor eller behöver råd – välkommen att höra av dig till ThermoBar!